

I DUATLON DE VALTIERRA

1º DUATLON

Prueba individual y por relevos



VALTIERRA

5KM

21KM

2.5KM

**ORGANIZA: CONSEJO DE DEPORTES DEL AYUNTAMIENTO DE
VALTIERRA**

COLABORA: FEDERACION NAVARRA DE TRIATLON

INFORMACIÓN DE LA PRUEBA “I DUATLON DE VALTIERRA”

GENERALIDADES

La prueba tendrá como principal objetivo difundir la práctica deportiva de la modalidad de triatlón en la localidad y en la zona.

1.- LUGAR, DÍA Y HORA DE CELEBRACIÓN

La prueba será el día	<u>SÁBADO, 28 DE SEPTIEMBRE DE 2013,</u>
Comienzo de la prueba	17.00 horas
Salida	Calle Valle del Roncal
Transición-boxes	Calle Camino del Soto

Organizado por el Ayuntamiento de Valtierra, en colaboración con la Sociedad deportiva Arenas y la Federación Navarra de Triatlón.

La prueba se desarrollará en la localidad de Valtierra, con **salida y meta** en las inmediaciones del Paseo de la Ribera, calle Valle del Roncal.

1.- OFICINA DE INFORMACION , Instalación de equipos informáticos, entrega de dorsales, elaboración de clasificaciones, bolsa de corredores, estará situada en la Plaza de los Fueros (Ayuntamiento).

2.- APARCAMIENTO, el Ayuntamiento de Valtierra ha habilitado una zona de aparcamiento para facilitar el acceso y salida de la localidad en las inmediaciones del polideportivo de Valtierra, previamente se señalizará el acceso desde los distintos puntos de la localidad.

3.- VESTUARIOS, SERVICIOS Y DUCHAS, se utilizarán los vestuarios del polideportivo de Valtierra situado en la calle Santa Cruz.

4.- SALIDA Y META, calle Valle del Roncal, también en la misma calle (Plaza de la Paz), entrega de premios, sorteos a corredores, ágape para los participantes)

Ver mapa de situación

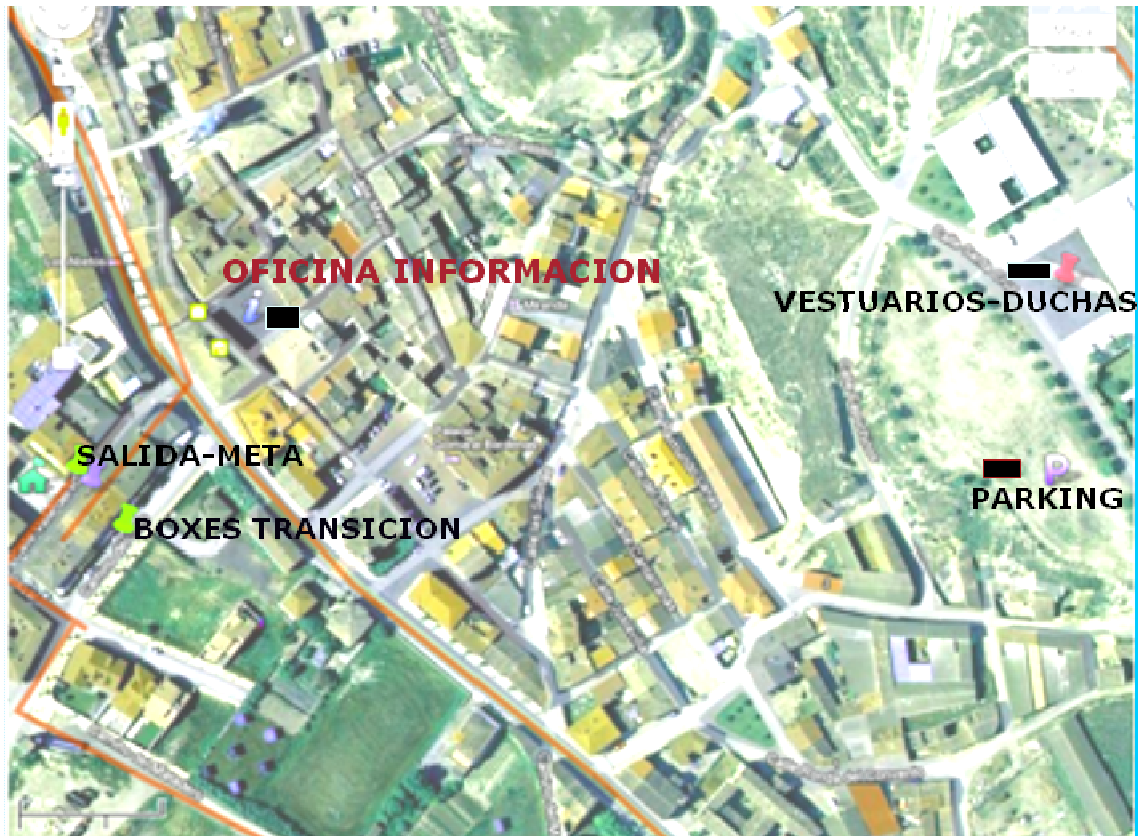

2.- INSCRIPCIONES

Las inscripciones se realizarán hasta el 25 de septiembre de 2013.

PLATAFORMA: Se realizarán mediante la web www.navarratriatlon.com . A todos los efectos, no tendrá consideración de formalizada la inscripción hasta no haber satisfecho el pago de la cuota de inscripción correspondiente a través de la pasarela de pago habilitada en dicha plataforma, a la que se podrá acceder a través de:

Blog cultura y deporte del Ayuntamiento de Valtierra en la noticia I Duatlon de Valtierra www.ayuntamientovaltierra.es, en la web del Ayuntamiento en Noticias www.valtierra.es

La inscripción supone la aceptación de todo lo contenido en este documento y los reglamentos relacionados en él.

El nº máximo de inscritos será de **150 atletas**

PARTICIPANTES: Podrán participar atletas federados y no federados y en la modalidad de **relevos**, a partir de la categoría cadete. Esta prueba no es puntuable en la modalidad de Juegos Deportivos de Navarra **“y absoluta”** por estar fuera del circuito oficial esta temporada.

CUOTA DE PARTICIPACIÓN

<i>Categorías</i>	<i>Cuota</i>
Federados	15 €
No federados	20 €
Relevos	25 €

RELEVOS

Los equipos los formaran 2 personas, teniendo que hacer cada una un sector del Duatlón.

Podrán ser masculinos, femeninos y mixtos. No será necesario pertenecer al mismo club ni llevar la misma indumentaria.

Podrán estar formados por Federados, No Federados y mixtos.

Se podrá participar a partir de la categoría de Cadetes.

El chip es único por equipo, actúa como “testigo” y se pasara en la zona de transición habilitada para los relevos.

Los integrantes de los relevos tendrán que estar a las ordenes de los Jueces tanto para entrar/salir de la zona de transición como para hacer los relevos. Si incumplen alguna llamada de los Jueces ese equipo quedara descalificado.

El participante que realiza el segmento de la bicicleta, es quien hace toda la transición al salir y al volver con la bicicleta.

El integrante del Relevos que hace el primer sector de correr, ira corriendo hasta el área de transición, donde pasara el Chip al que realiza la bici en la zona habilitada para los relevos.

Habrà dos dorsales , uno por cada participante de los relevos.

El ciclista esperará con las zapatillas puestas y se colocará el chip en el tobillo, ira a su sitio correspondiente en la zona de transición, donde se pondrá el casco y las calas, antes de coger la bici para salir al circuito.

Cuando llegue el ciclista tendrá que hacer toda la transición, dejara la bici, se quitara el casco y las calas (tendrá que ponerse zapatillas) para ir a la zona habilitada para los relevos donde le dará a su compañero el chip.

Cuando el corredor se ponga el chip, podrá salir de la zona de transición y terminar la carrera.

ALQUILER DE CHIP DE CRONOMETRAJE:

El cronometraje se realizará con chip amarillo de Championchip. El participante que no disponga de dicho chip deberá abonar la cantidad de 5 euros para su alquiler en el momento de entrada a zona de transición después del control de material. Además deberá dejar una fianza de 20 euros o el DNI, que se devolverán al finalizar la prueba al entregar dicho chip.

3.- PREMIOS Y TROFEOS

PREMIOS PARA CATEGORÍAS MASCULINA Y FEMENINA

PUESTO	1º / 1ª	2º / 2ª	3º / 3ª
ABSOLUTO	TROFEO	TROFEO	TROFEO
VETERANOS 1,2 y 3	TROFEO		
SUB-23	TROFEO		
JUNIOR	TROFEO		
CADETES	TROFEO		
RELEVOS	OBSEQUIO		
LOCAL	OBSEQUIO		

Sorteos importantes para los participantes en la prueba

4.- PROGRAMA DE ACTIVIDADES

Sábado 28 de septiembre:

14.30 a 16.00h, recogida de dorsales en la Plaza del Ayuntamiento

15.30 a 16.45h verificación de material en la entrada de transición

17.00h Inicio de la prueba. Primer sector a pie 5km por calles de la localidad y huerta (ver mapa, 2 vueltas), segundo sector en bicicleta (ver mapa), tercer sector carrera a pie (Ver mapa: una vuelta)

A partir de las 19.00h entrega de premios, obsequios, sorteo, etc en la Plaza de la Paz de la localidad, sita en la calle Valle del Roncal.

5.- APOYOS-SEGUROS

La prueba estará dotada de todos los permisos que se requieran así como los seguros de responsabilidad civil.

Asistencia de médico y ambulancia para el desarrollo de la prueba

Motos y/o bicicletas de apertura y cierre de carrera.

6.- CRONOMETRAJES- CLASIFICACIONES

La competición estará regulada por el reglamento de la Federación Navarra y Española de triatlón. Ver normativa en www.navarratriatlon.com

7.- RECORRIDOS Y DISTANCIAS

Sector primero Pie	Sector Segundo Bicicleta	Sector tercero Pie
5 km	21 km	2.5 km
2 Vueltas	3 Vueltas	1 Vueltas

Los recorridos de los distintos sectores serán los siguientes:

SECTOR PRIMERO Y TERCERO CARRERA A PIE.

Primer segmento 2 vueltas y tercer segmento 1 vuelta.

Salida de la calle Valle de Roncal para girar a la izquierda y tomar un tramo de la calle Valle del Salazar dirección Camino del Matadero donde se encuentra el camino de la huerta por donde volveremos para tomar la calle Cabezo de la Junta y girar a la derecha al Paseo de la Ribera hasta encontrar de nuevo un giro a la derecha a la calle Valle del Roncal de donde hemos salido.

Ver mapa adjunto

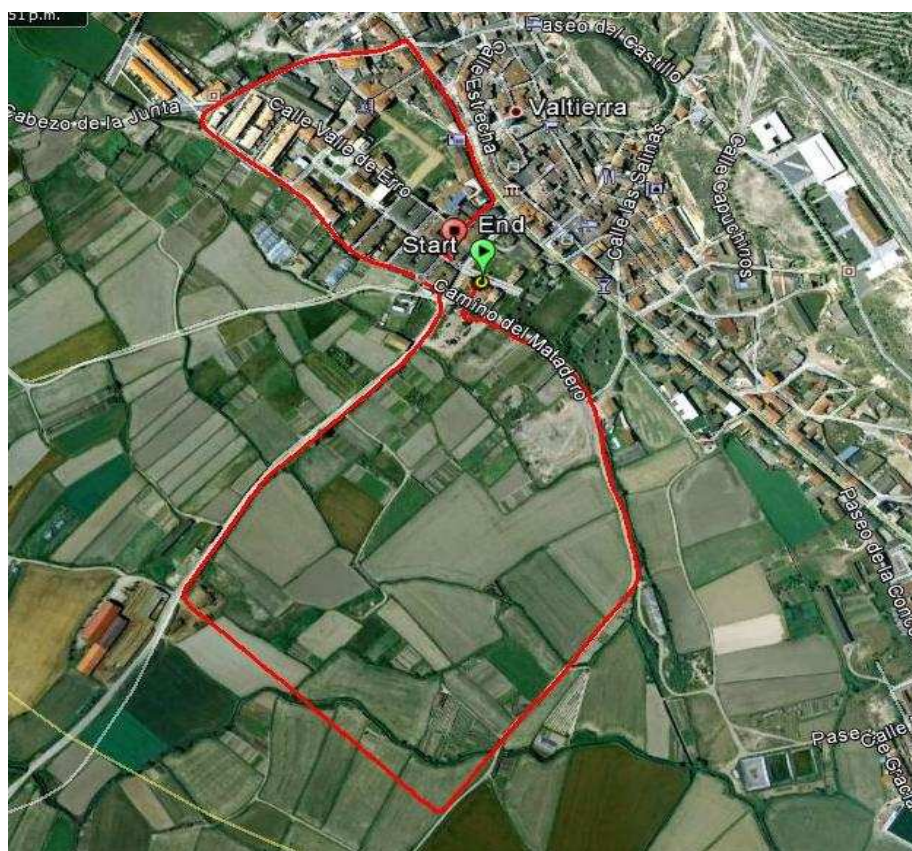

El pavimento de la carrera a pie transcurrirá por pistas y caminos en la denominada huerta de Valtierra combinando con una parte de asfalto de calles y carretera.

SECTOR SEGUNDO BICICLETA, 3 Vueltas

Salida de la zona de transición dirección sudeste de la localidad hacia Arguedas por la NA 6712 hasta el cruce del Polígono Arguedas- Valtierra, donde subiremos por la variante provisional hasta el final donde se gira a la izquierda, antes de llegar al camino del Polígono ganadero para tomar la NA-6712 dirección Valtierra. Transcurrimos por la misma vía hasta y a la altura del camino del Soto, nos faltarán 2 vueltas más similares a la marcada.

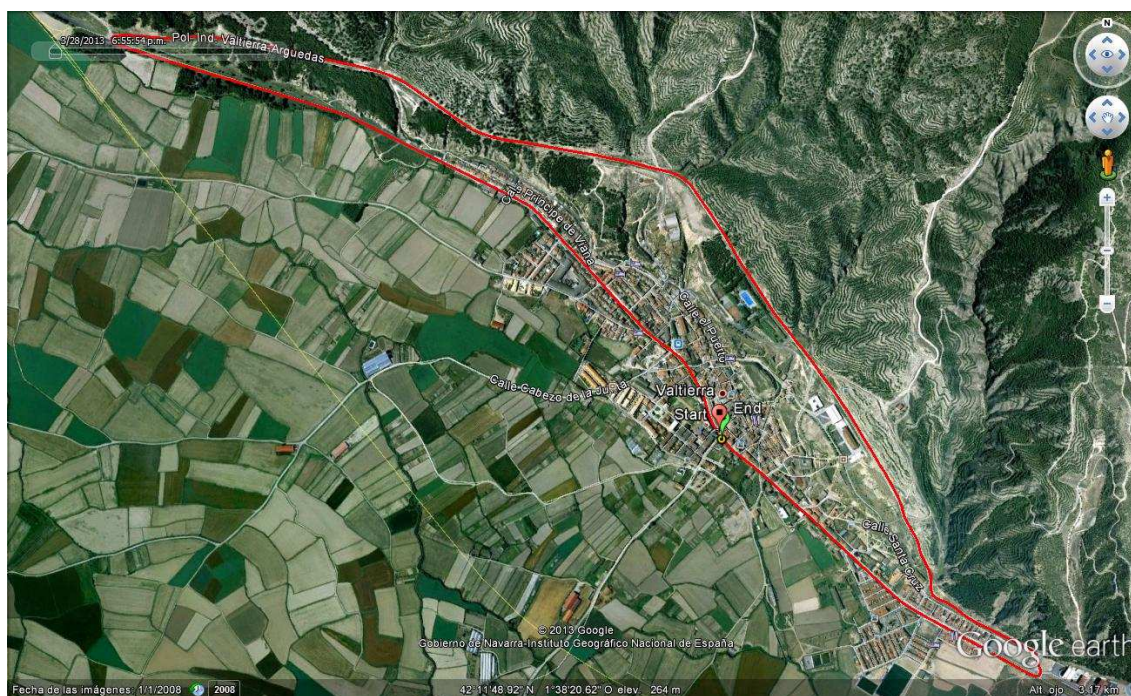

El pavimento de la carrera en bicicleta es totalmente asfaltado.

Perfil bicicleta, por cada vuelta

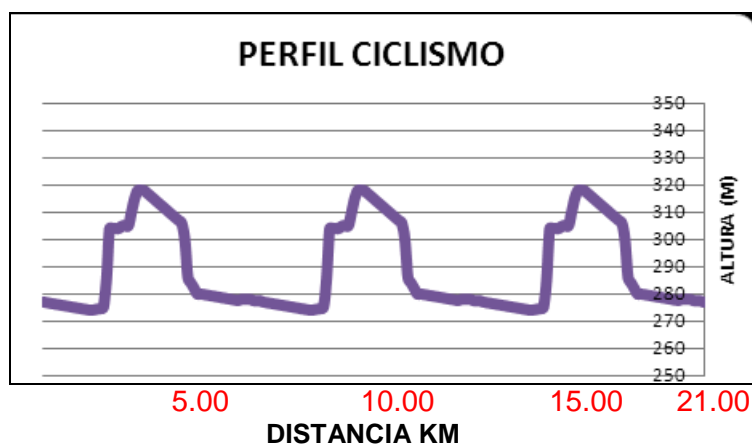

ORGANIZA: AYUNTAMIENTO DE VALTIERRA



PATROCINADORES



CENTRO ESTÉTICA ELSA

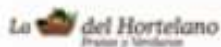

DEPORTES JUAN JOSÉ



COLABORADORES

